

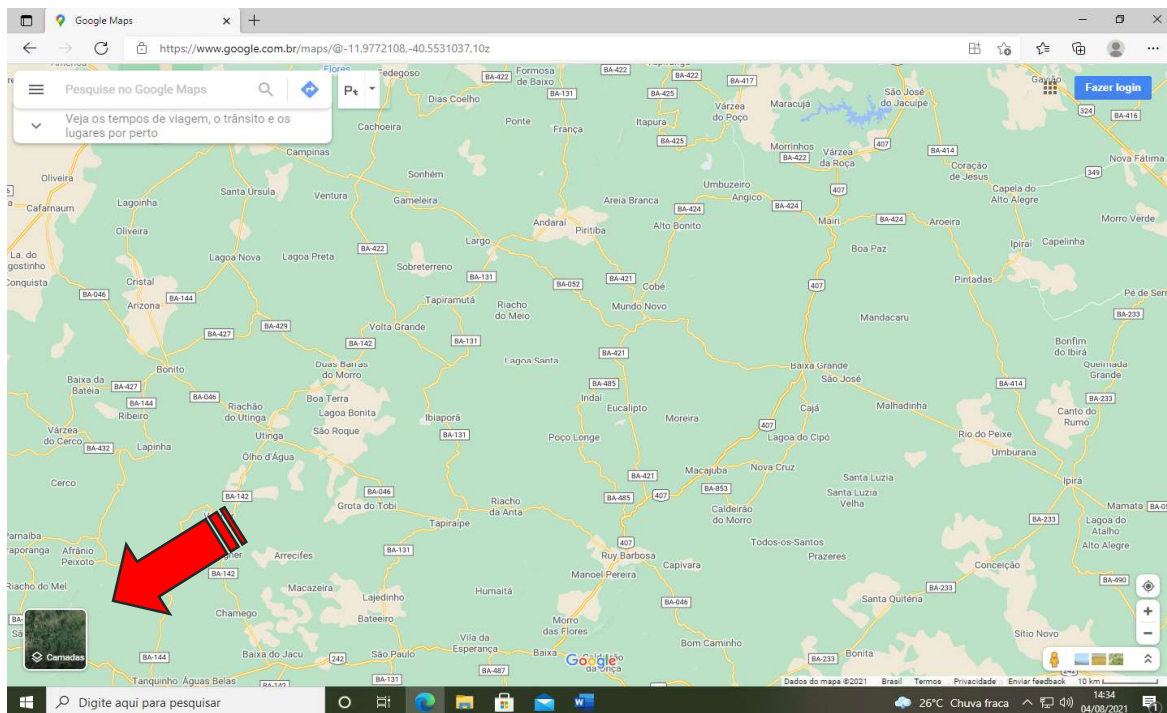

DIRETORIA DE DEFESA SANITÁRIA ANIMAL
Núcleo de Suporte ao Cadastro Pecuário
Procedimento Operacional Padrão – POP N° 10
Geolocalização de Propriedades por Imagem de Satélite

PELO COMPUTADOR

- 1) Entre no site: <https://www.google.com.br/maps/>
- 2) No canto inferior esquerdo, escolha a visualização por satélite.



- 3) Identifique no mapa o município e a sua propriedade. Pontos de referência como estradas, rios, povoados e construções podem ser úteis para essa localização;
- 4) Clique sobre a sede de sua propriedade. O Google Maps irá criar um ícone cinza sobre o ponto marcado e aparecerá uma caixa de mensagem na parte de baixo do mapa com informações de localização;

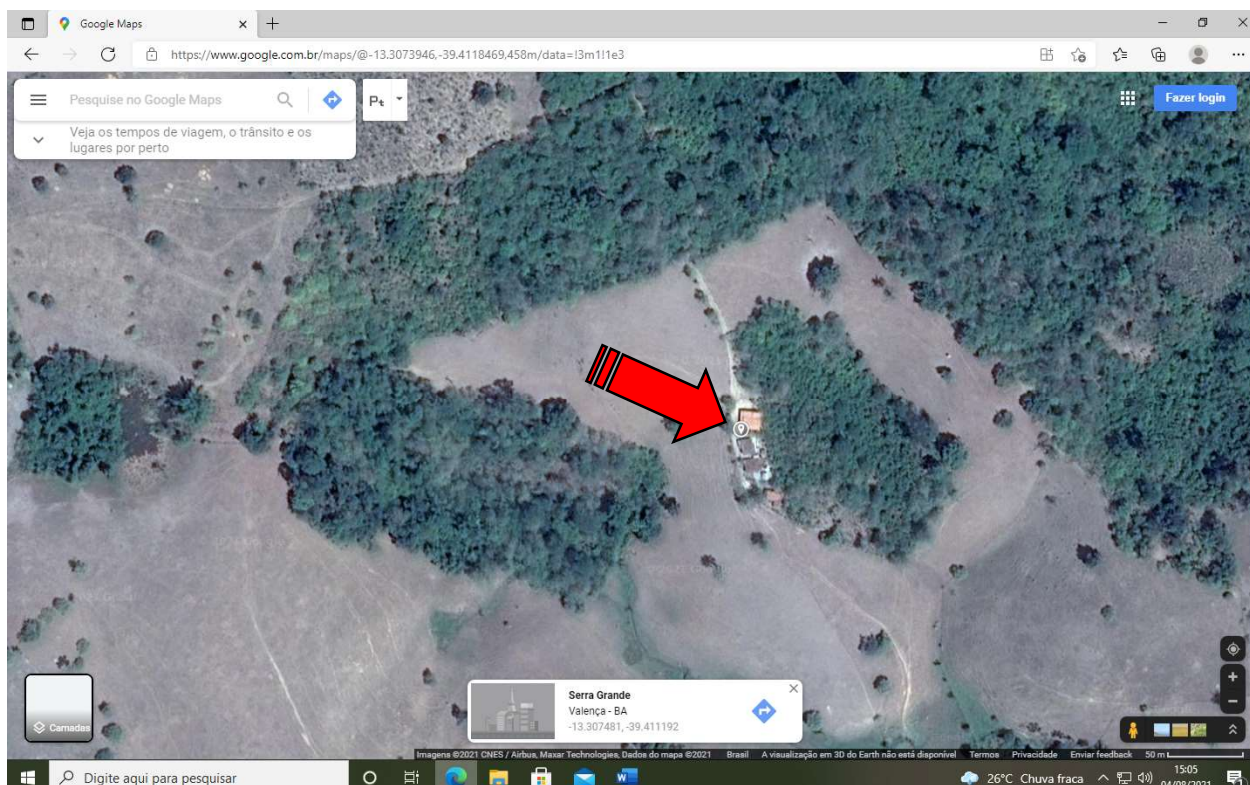

- 5) Clique no número de referência que aparece na caixa de mensagem na parte inferior do mapa, com as coordenadas em grau decimal;

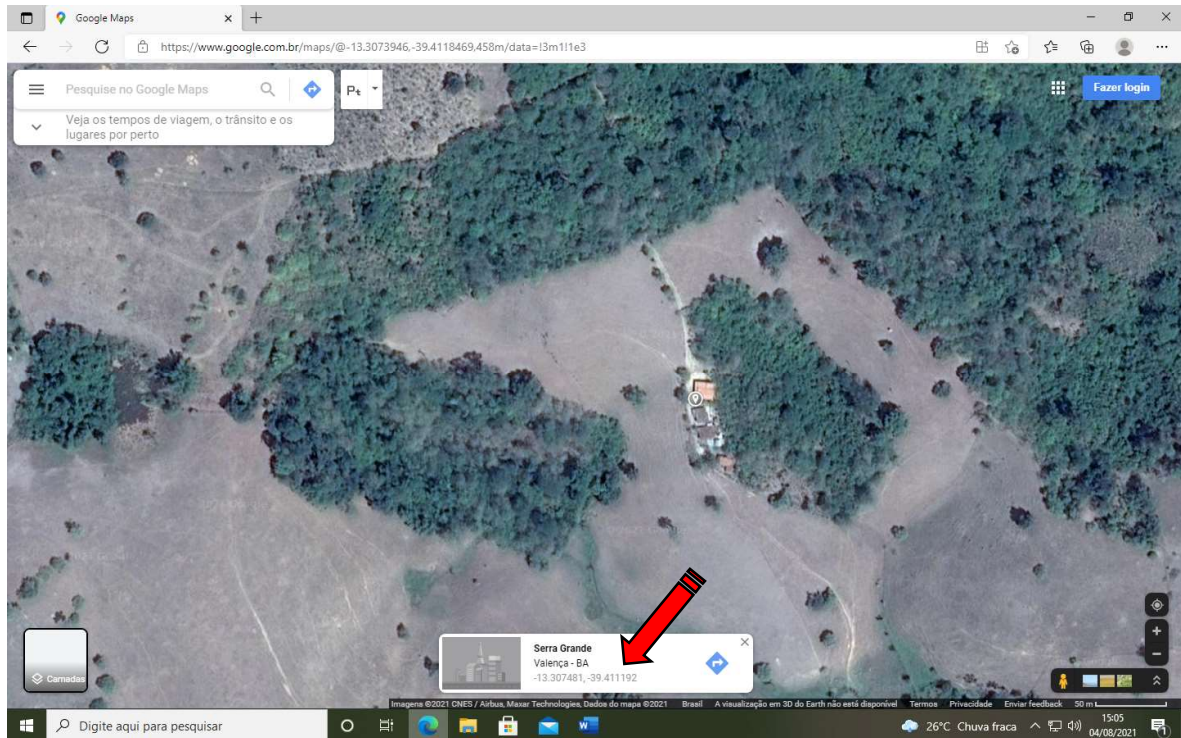

- 6) Identifique e anote os números da Latitude e Longitude que irão aparecer no lado esquerdo do mapa, no formato graus, minutos e segundos.

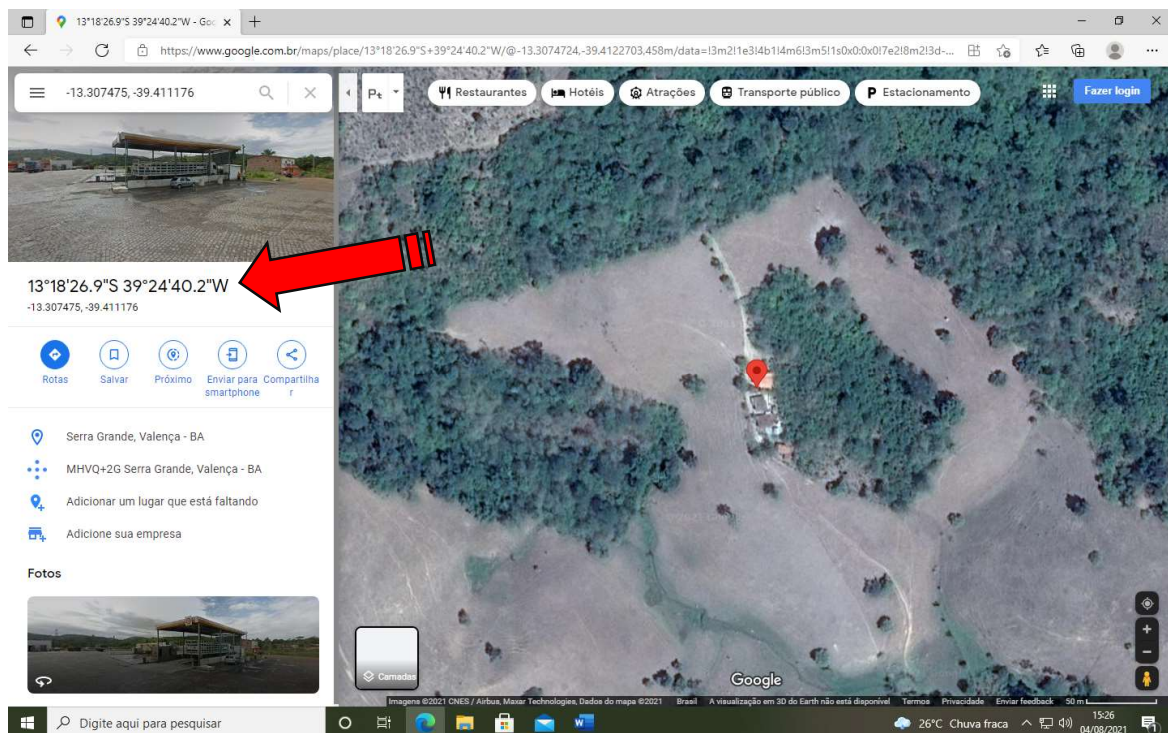

- 7) A Latitude é a primeira sequência de números terminada com a letra S. Exemplo → 13°18'26.9''S
- 8) A Longitude é a segunda sequência terminada com a letra W. Exemplo → 39°24'40.2''W
- 9) Os Graus são identificados pelo símbolo °, os Minutos por um apóstrofo (') e os Segundos por dois apóstrofos ('').
- 10) É muito importante que os Segundos sejam anotados e informados como ponto separador das casas decimais (caso haja). Por exemplo → 26.9''

PELO CELULAR

- 1) Instale o aplicativo Google Earth no seu celular



- 2) Ao abrir o Aplicativo clique no ícone em forma de círculo ou alvo que aparece na tela. Ao fazer isso pela primeira vez, o programa vai pedir permissão para acessar sua localização. Você pode optar pelo acesso sempre que utilizar o aplicativo ou apenas naquele momento. Clique em uma das opções.

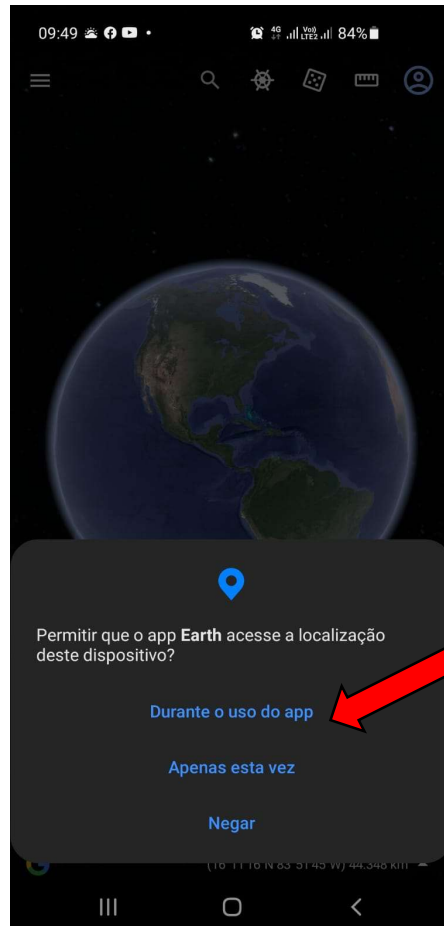
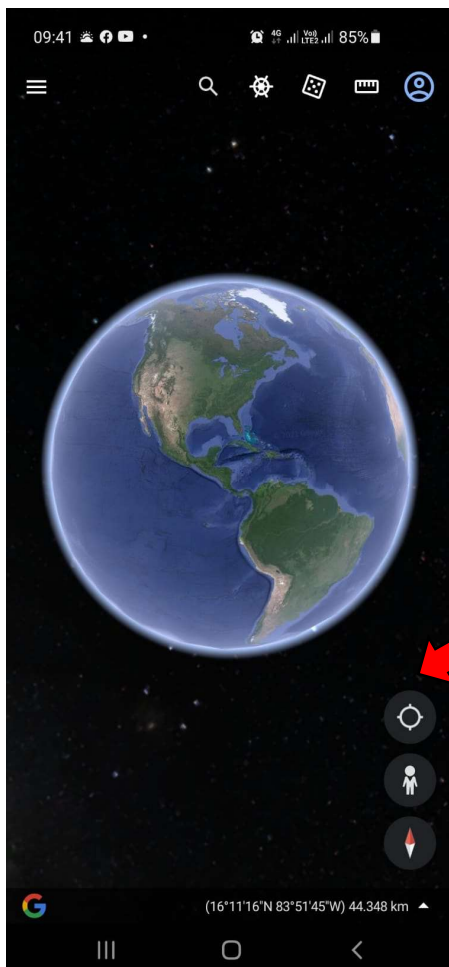

- 3) Ao autorizar o Google Earth acessar sua localização ele irá direcionar a imagem exatamente para o local onde você se encontra (ponto azul que aparece na imagem);
- 4) Identifique sua propriedade no mapa, clique e segure sobre sua localização. Os números da Latitude e Longitude irão aparecer ao lado do alfinete localizador, e também abaixo da imagem.

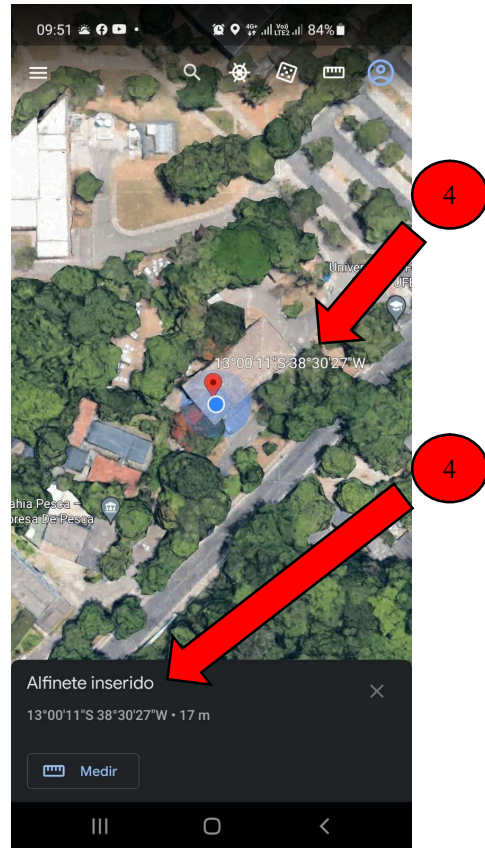
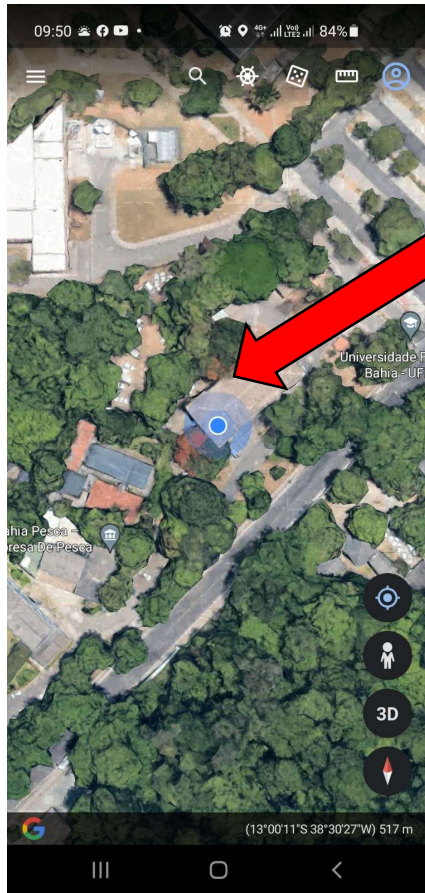

- 5) Os Graus são identificados pelo símbolo $^{\circ}$, os Minutos por um apóstrofo ($'$) e os Segundos por dois apóstrofos ($''$).
- 6) A primeira sequência de números terminando com a letra S é a Latitude. A segunda sequência de números terminando com a letra W é a Longitude.
Exemplo: Latitude $\rightarrow 13^{\circ}00'11''S$ Longitude $\rightarrow 38^{\circ}30'27''W$
- 7) O aplicativo informa a altitude também em metros (m), mas esse dado não é necessário para a ADAB.

- 8) A exemplo do Google Maps, o Google Earth também permite localizar e obter a geolocalização sem estar na propriedade. Basta identificar o município e região na imagem do satélite e com base em pontos de referência como estradas, rios, construções, povoamentos, localizar a propriedade;
- 9) Após localizar a propriedade clicar e segurar sobre a sua sede ou curral. Os números da Latitude e Longitude irão aparecer ao lado do alfinete localizador, e também abaixo da imagem

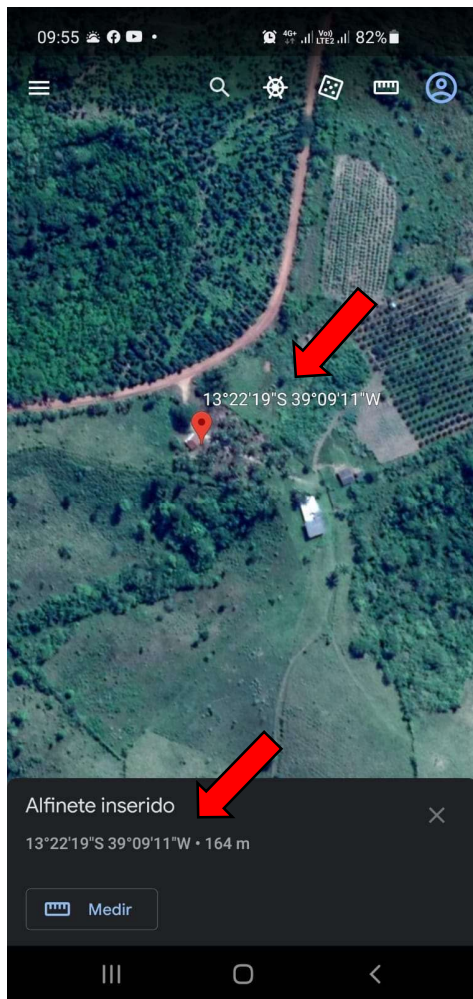

- 11) Anote a Latitude e Longitude e informe à ADAB em nosso site ou em um de nossos Escritórios.
- 12) Existem outros aplicativos de geolocalização para celular que também podem ser utilizados.



Como declarar a geolocalização na ADAB

- 1) Acesse o site da ADAB: www.adab.ba.gov.br
- 2) Clique no ícone **Geolocalização de Propriedades** na parte de Informações ao Produtor do site, para acessar o formulário de declaração das coordenadas.

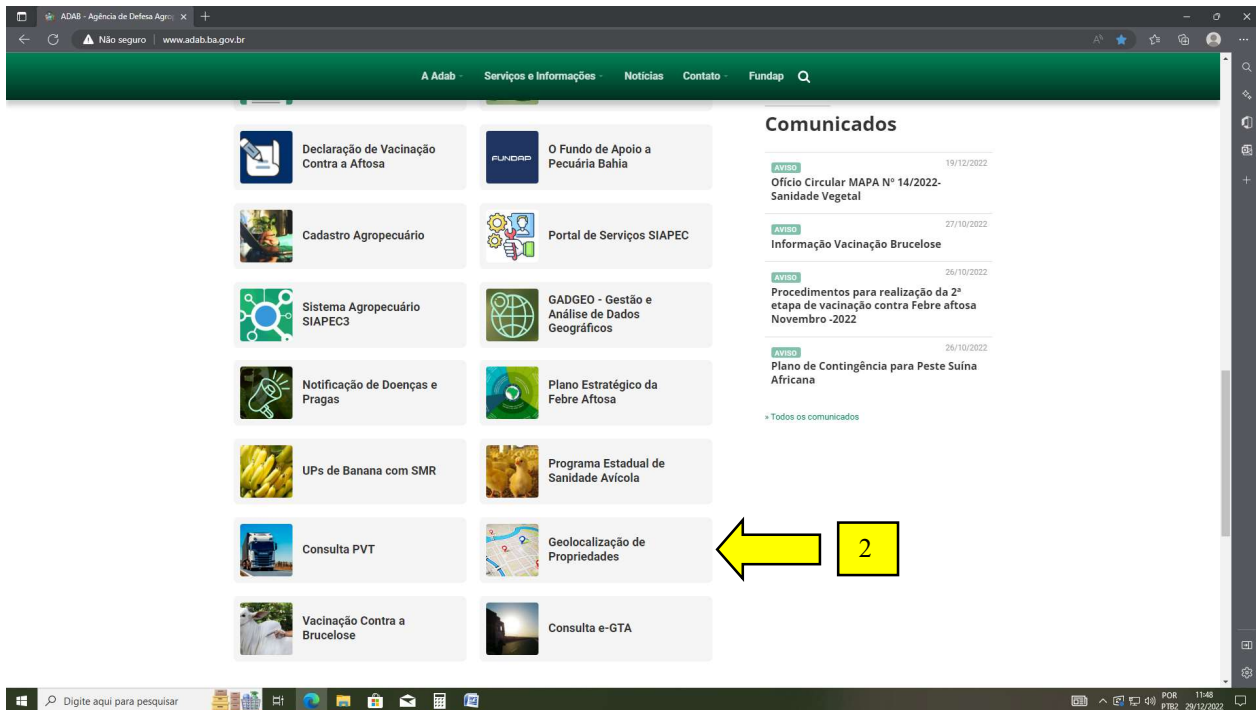

- 3) O site irá abrir o formulário para declaração da geolocalização. Preencha todos os campos e clique em cadastrar.

> Autodeclaração da Geolocalização de Propriedades no Estado da Bahia

> Formulário de Geolocalização

NOME do PROPRIETÁRIO NOME da PROPRIEDADE

CELULAR CPF CNPJ

LATITUDE LONGITUDE

0 Graus 1 Minutos 2 Segundos 0 Graus 1 Minutos 2 Segundos



MUNICÍPIO [* Manual para Geolocalização de Propriedades](#)

Atenção com o campo dos segundos. Se o valor obtido possuir separação de casa decimal por ponto, escreva dessa mesma forma a informação no formulário.

© Copyrights ADAB. Todos os Direitos Reservados
Criação, equipe de TI da ADAB



- 4) Ao cadastrar o formulário de declaração da geolocalização no site da ADAB, os dados serão enviados automaticamente para nosso Núcleo de Suporte ao Cadastro, que irá checar as coordenadas e atualizar o cadastro da propriedade com essa informação;
- 5) Se o produtor preferir, pode apresentar as coordenadas geográficas obtidas de sua propriedade, em um dos Escritórios da ADAB. Para isso, disponibilizamos também um formulário impresso para declaração da geolocalização:

 SECRETARIA DA AGRICULTURA, PECUÁRIA, IRRIGAÇÃO, PESCA E AQUICULTURA			
DECLARAÇÃO DE GEOLOCALIZAÇÃO DA PROPRIEDADE			
Nome do Proprietário:		CPF/CNPJ:	
Nome da Propriedade:		Município da Propriedade:	
GEOLOCALIZAÇÃO DA PROPRIEDADE			
Latitude: _____° _____' _____" S		Longitude: _____° _____' _____" W	
Telefone para contato:		Assinatura do produtor ou responsável:	

- 6) No caso de as coordenadas geográficas serem apresentadas aos Escritórios da ADAB, antes de lançar os dados no sistema, a Unidade Local da ADAB responsável deve checar a geolocalização por meio do Google Maps ou Google Earth. Isto é, verificar se as coordenadas informadas permitem visualizar a propriedade na imagem de satélite (em especial a sede, curral ou centro de manejo dos animais, quando houver). Os POP's nº 03 e 06, disponíveis no site da ADAB, podem auxiliar nessa verificação.

Salvador, 29/12/2022

Núcleo de Suporte ao Cadastro Pecuário
Diretoria de Defesa Sanitária Animal